Name der Kommune (Gemeinde/Stadt)	Waakirchen		
Amtlicher Gemeindeschlüssel (AGS)		09182134	
Landkreis	Miesbach		
Regierungsbezirk	Oberbayern		

Abschließende Projektbeschreibung

Name Erschließungsgebiet:	
Ausbauender Netzbetreiber:	

Folgende Felder sind nur bei Einteilung des Erschließungsgebiets in mehrere Lose auszufüllen:

Name Los 1:	Waakirchen LOS 1
Ausbauender Netzbetreiber 1:	Telekom
Name Los 2:	Waakirchen LOS 2
Ausbauender Netzbetreiber 2:	Vodafone
Name Los 3:	
Ausbauender Netzbetreiber 3:	
Name Los 4:	
Ausbauender Netzbetreiber 4:	
Name Los 5:	
Ausbauender Netzbetreiber 5:	

Datum 16.05.2023

Abschließende Projektbeschreibung gemäß Ziffer 9 der Richtlinie zur Förderung des Aufbaus von Hochgeschwindigkeitsnetzen im Freistaat Bayern (BbR)

Kumulierte Informationen zu dem oben genannten Erschließungsgebiet / zu den oben genannten Losen

1. Informationen zum Projekt gem. Ziffer 9 BbR

Art des Ausbaus	Hybrid	
Vorleistungsprodukte nach Ziffer 9 BbR i.V.m. 5.2 BbR nach ABl C 2013 25/1 (bitte bestätigen Sie nur Zugangsvarianten zu Vorleistungsprodukten passend zur Art des von Ihnen gewählten Ausbaus)	**FTTC**	Bestätigung
	Zugang zu Leerrohren	ja
	entbündelter Zugang zum KVz	ja
	Bitstromzugang	ja
	FTTB/FTTH	
	Zugang zu Leerrohren	ja
	Zugang zu unbeschalteten Glasfaserleitung	ja
	entbündelter Zugang zum Teilnehmeranschluss	ja
	Bitstromzugang	ja
	Kabelnetz	
	Zugang zu Leerrohren	
	Bitstromzugang	
	Passive Netzinfrastruktur (nur bei FFTX/Kabel -Ausbau)	
	Zugang zu Leerrohren	ja
	Zugang zu unbeschalteten Glasfaserleitung	ja
	entbündelter Zugang zum Teilnehmeranschluss	ja
	Mobile/Drahtlose Netze	
	Bitstromzugang	
	gemeinsame Nutzung der physischen Masten	
	Zugang zu Backhaulnetzen	
	Satelitenplattform	
	Bitstromzugang	
Falls im Falle nicht regulierter Anbieter Preise zu Vorleistungsprodukten bekannt sind, geben Sie diese bitte hier ein:	Name des Produkts	Preis in €
Höhe der (kumulierten) Wirtschafltlichkeitslücke(n)		344.508,00 €
Förderbetrag (gem. Zuwendungsbescheid)		275.606,00 €
Beihilfeintensität (staatliche und kommunale Mittel)		100%

2. Grafische Darstellung des Erschließungsgebiets / der Lose inkl. geförderter Infrastruktur

Eine Darstellung des Erschließungsgebiets / der Lose inkl. der geförderten Infrastruktur wurde, entsprechend den Anforderungen des Hinweisdokuments (Punkt 5 der Hinweise zu einzelnen Positionen des Datenblattes), zusammen mit dieser abschließenden Projektbeschreibung an das Bayerische Breitbandzentrum als PDF und in einem GIS-fähigen Format (.shp, .kml/kmz, .dxf) übersandt und befindet sich im Anhang.	ja

3. Abschließender Hinweis

Alle Inhalte wurden mit größtmöglicher Sorgfalt und nach bestem Wissen und Gewissen erstellt. Die Informationen basieren auf den im Rahmen des Bayerischen Breitbandförderprogramms erstellten Planungsunterlagen zum Breitbandausbau in der o.g. Kommune/Stadt. Das Bayerische Breitbandzentrum übernimmt daher keinerlei Haftung für eventuelle Schäden oder Konsequenzen, die durch die direkte oder indirekte Nutzung der in diesem Dokument enthaltenen Informationen entstehen. Haftungsansprüche gegen das Breitbandzentrum, die durch die Nutzung der Inhalte bzw. durch die Nutzung fehlerhafter und unvollständiger Informationen verursacht wurden, sind grundsätzlich ausgeschlossen, sofern seitens des Breitbandzentrums kein nachweislich vorsätzliches oder grob fahrlässiges Verschulden vorliegt.

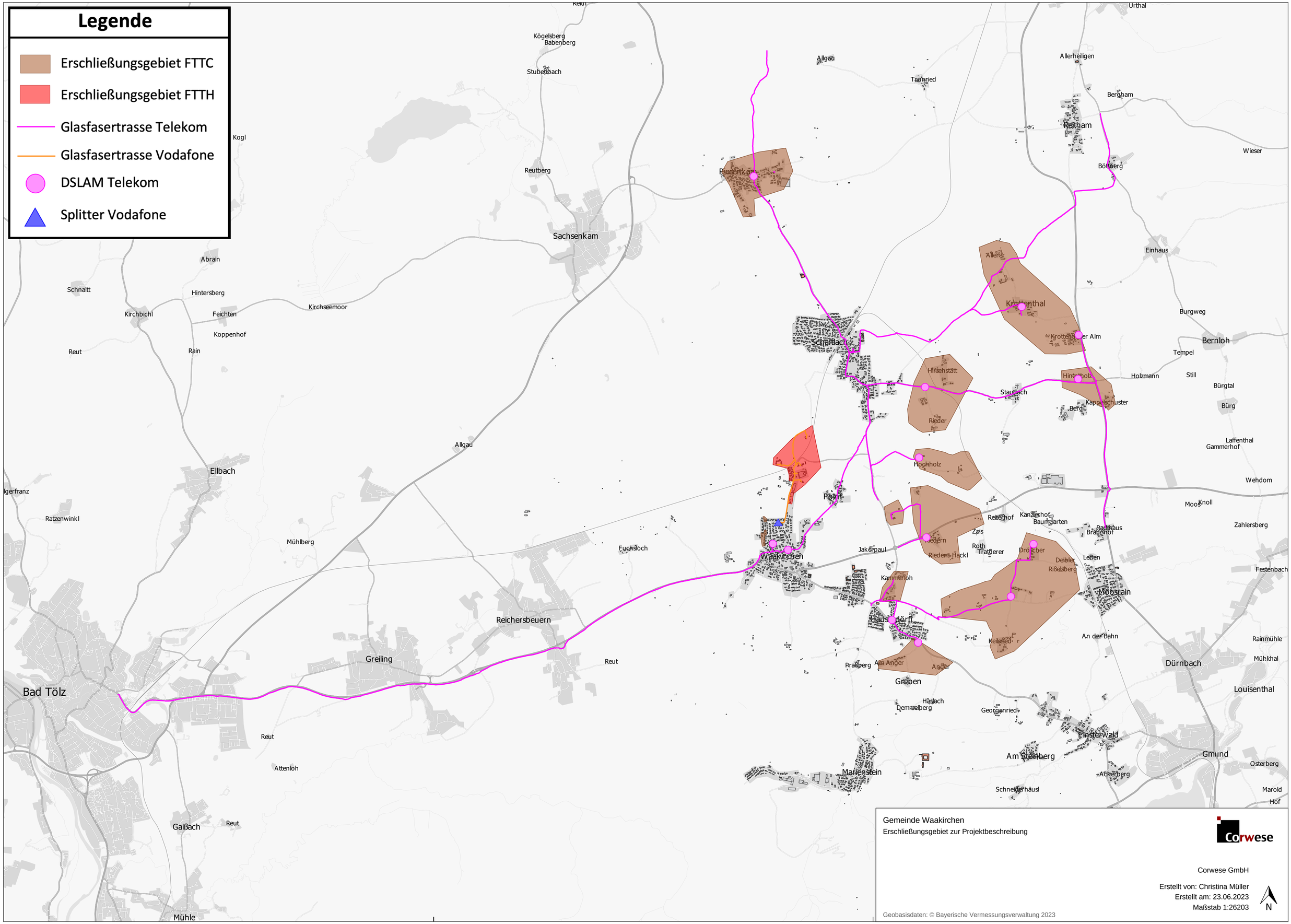
Legende
Erschließungsgebiet FTTC
Erschließungsgebiet FTTH
Glasfasertrasse Telekom
Glasfasertrasse Vodafone
DSLAM Telekom
Splitter Vodafone
Urthal
Allerheiligen
Allgäu
Tannried
Bergham
Reitham
Wieser
Kögelsberg
Babenberg
Stubenbach
Kogl
Reutberg
Sachsenkam
Böttberg
Einhaus
Abrain
Schnaitt
Hintersberg
Kirchbichl
Feichten
Kirchseemoor
Koppenhof
Reut
Rain
Burgweg
Bernloh
Tempel
Holzmann
Still
Bürgtal
Burg
Staudach
Kappelschuster
Laffenthal
Gammerhof
Ellbach
Hochholz
Wehdom
Moos
Knoll
Ratzenwinkl
Mühlberg
Fuchsloch
Zahlersberg
Jakerpaul
Kammerloh
Festenbach
Reichersbeuern
Moosrain
An der Bahn
Rainmühle
Mühlthal
Greiling
Dürnbach
Bad Tölz
Louisenthal
Demmelberg
Georgenried
Finsterwald
Gmund
Am Steinberg
Osterberg
Marienstein
Attenloh
Schneiderhäusl
Marold
Hof
Gaißach
Mühle
Gemeinde Waakirchen
Erschließungsgebiet zur Projektbeschreibung
Corwese
Corwese GmbH
Erstellt von: Christina Müller
Erstellt am: 23.06.2023
Maßstab 1:26203
N
Geobasisdaten: © Bayerische Vermessungsverwaltung 2023

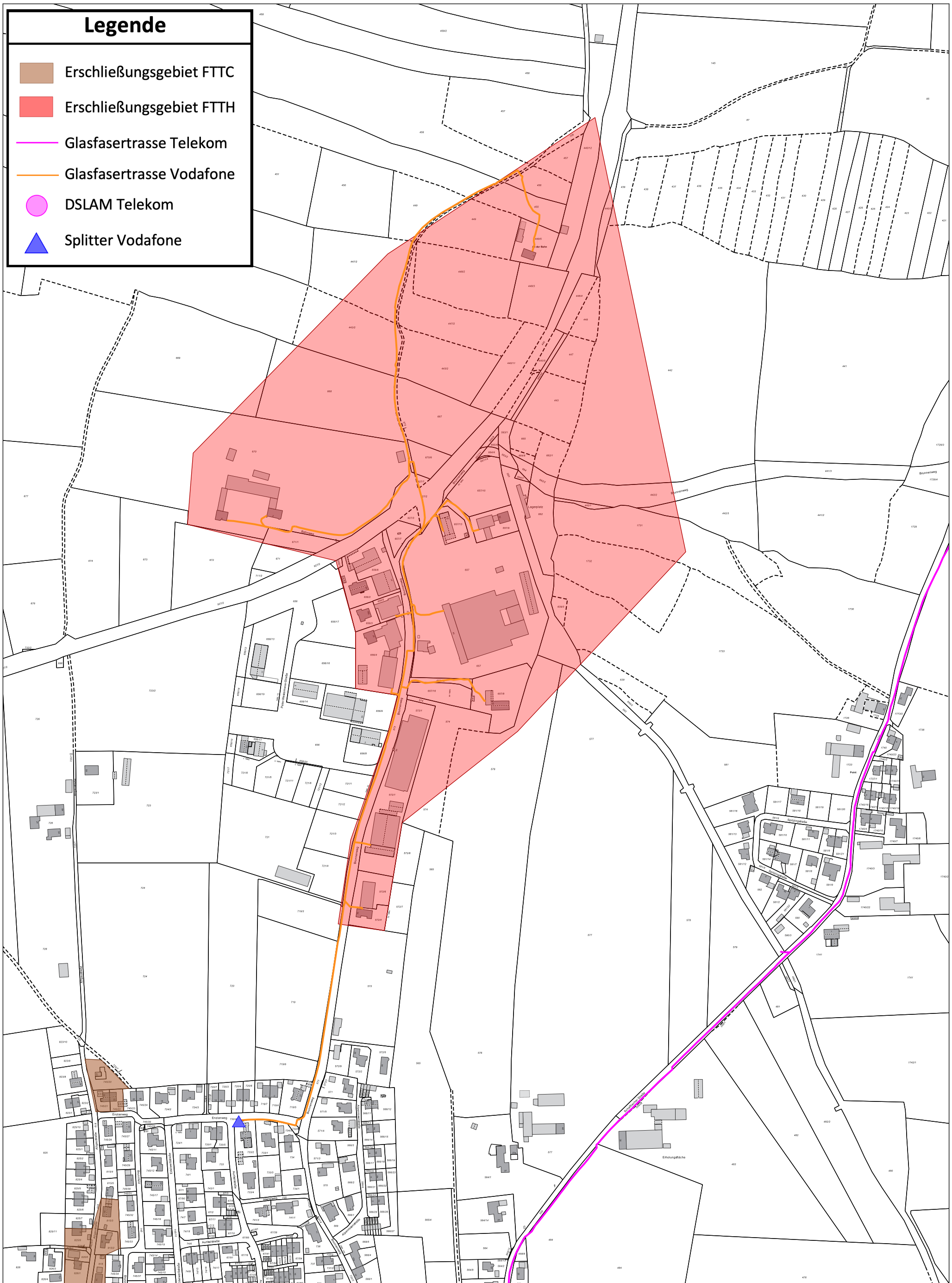

Gemeinde Waakirchen
Erschließungsgebiet zur Projektbeschreibung
Detailkarte FTTH-Gebiet

Corwese

Corwese GmbH
Erstellt von: Christina Müller
Erstellt am: 23.06.2023
Maßstab 1:3919

N

Geobasisdaten: © Bayerische Vermessungsverwaltung 2023