

Name der Kommune (Gemeinde/Stadt)	Bieberehren, Lkr. Würzburg
Amtlicher Gemeindeschlüssel (AGS)	09679118
Regierungsbezirk	Unterfranken

## Abschließende Projektbeschreibung nach Nr. 13.2 BayGibitR

Name Erschließungsgebiet:	Buch u. Klingen
Ausbauender Netzbetreiber:	Telekom Deutschland GmbH

**Folgende Felder sind nur bei Einteilung des Erschließungsgebiets in mehrere Lose auszufüllen:**

Name Los 1:	
Ausbauender Netzbetreiber 1:	
Name Los 2:	
Ausbauender Netzbetreiber 2:	
Name Los 3:	
Ausbauender Netzbetreiber 3:	
Name Los 4:	
Ausbauender Netzbetreiber 4:	
Name Los 5:	
Ausbauender Netzbetreiber 5:	

<b>Datum</b>	28.05.2024	<b>Netz vollständig in Betrieb seit</b>	15.03.2024
--------------	------------	---	------------

### 1. Informationen zum Projekt

Art des Ausbaus		
Verfügbare Zugangsvarianten nach Nr. 5.3 BayGibitR	<b>FTTB/FTTH</b>	
	Zugang zu Leerrohren	ja
	Zugang zu unbeschalteten Glasfaserleitung	ja
	entbündelter Zugang zum Teilnehmeranschluss	ja
	Bitstromzugang	ja
	<b>ggf. zusätzlich bei sonstiger Infrastruktur</b>	
	gemeinsame Nutzung der physischen Masten	
Zugang zu Backhaulnetzen		
Falls im Falle nicht regulierter Anbieter Preise zu Vorleistungsprodukten bekannt sind, geben Sie diese bitte hier ein:	Name des Produkts	Preis in €
im Wirtschaftlichkeitslückenmodell: Höhe der Wirtschaftlichkeitslücke		989.139,00 €
im Betreibermodell: Höhe der Herstellungskosten für die passive Infrastruktur		
Förderbetrag (gem. Zuwendungsbescheid)		890.225,00 €
Beihilfeintensität (staatliche und kommunale Mittel)		100%

### 2. Grafische Darstellung des Erschließungsgebiets



Eine Darstellung des Erschließungsgebiets / der Lose <u>inkl. der geförderten Infrastruktur</u> wurde zusammen mit dieser abschließenden Projektbeschreibung an das Bayerische Breitbandzentrum als PDF <u>und</u> im Shape-Format übersandt und befindet sich im Anhang.	ja
---	----

### 3. Abschließender Hinweis

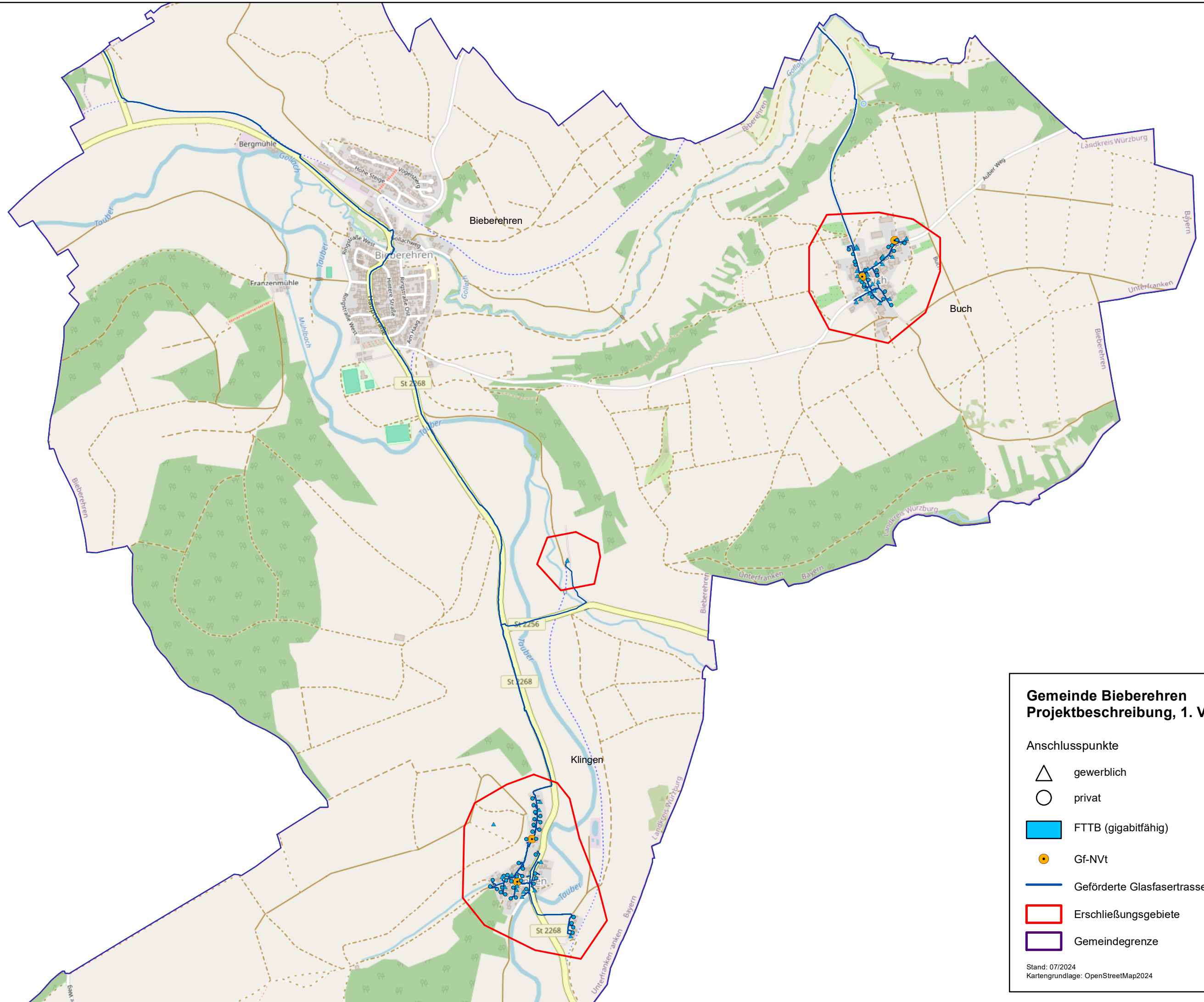
Alle Inhalte wurden mit größtmöglicher Sorgfalt und nach bestem Wissen und Gewissen erstellt. Die Informationen basieren auf den im Rahmen des Bayerischen Breitbandförderprogramms erstellten Planungsunterlagen zum Breitbandausbau in der o.g. Gemeinde. Das Bayerische Breitbandzentrum übernimmt daher keinerlei Haftung für eventuelle Schäden oder Konsequenzen, die durch die direkte oder indirekte Nutzung der in diesem Dokument enthaltenen Informationen entstehen. Haftungsansprüche gegen das Breitbandzentrum, die durch die Nutzung der Inhalte bzw. durch die Nutzung fehlerhafter und unvollständiger Informationen verursacht wurden, sind grundsätzlich ausgeschlossen, sofern seitens des Breitbandzentrums kein nachweislich vorsätzliches oder grob fahrlässiges Verschulden vorliegt.



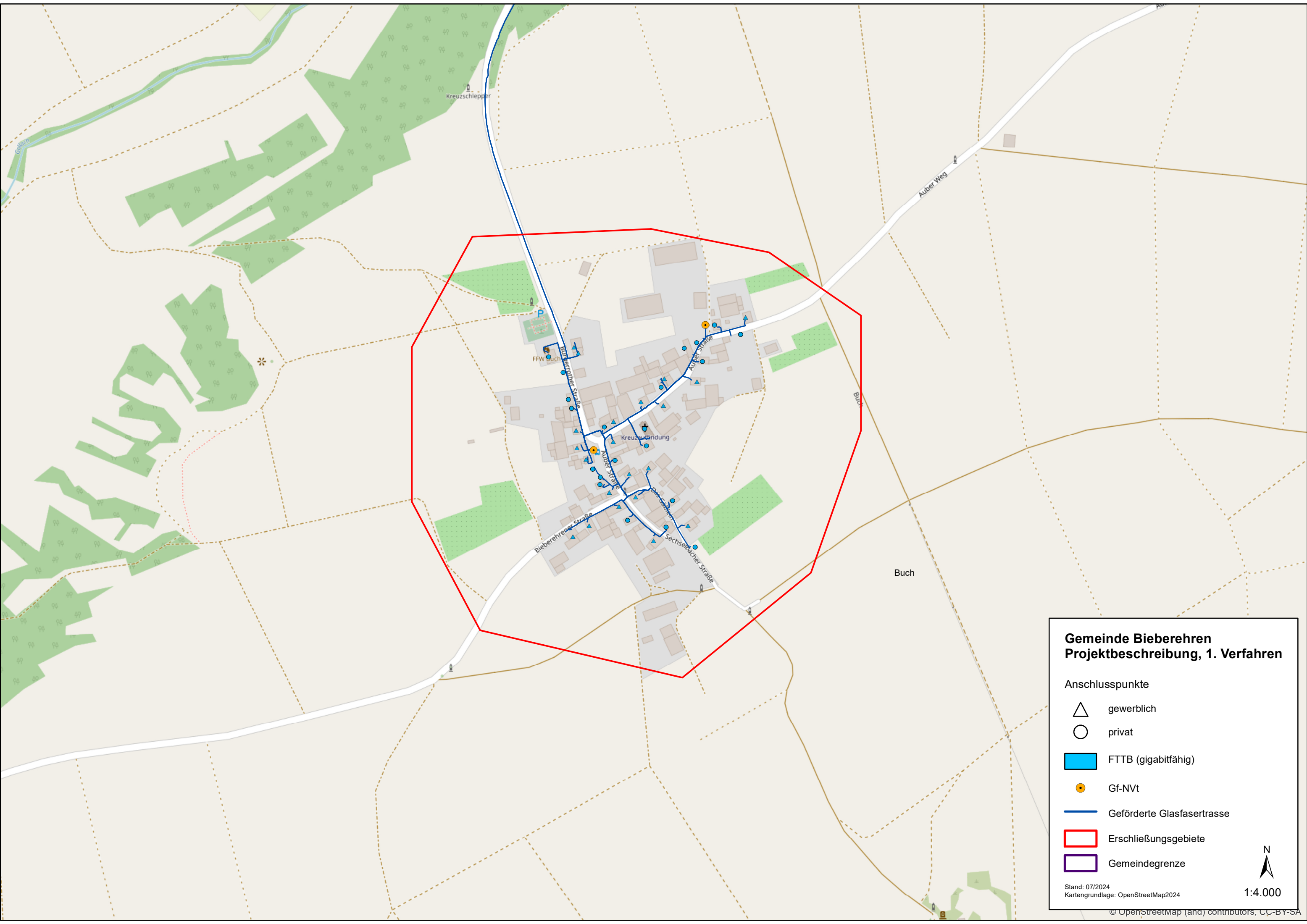

**Gemeinde Bieberehren  
Projektbeschreibung, 1. Verfahren**

- Anschlusspunkte**
-  gewerblich
  -  privat
  -  FTTB (gigabitfähig)
  -  Gf-NVt
  -  Geförderte Glasfasertrasse
  -  Erschließungsgebiete
  -  Gemeindegrenze



**Gemeinde Bieberehren  
Projektbeschreibung, 1. Verfahren**

- Anschlusspunkte
-  gewerblich
  -  privat
  -  FTTB (gigabitfähig)
  -  Gf-NVt
  -  Geförderte Glasfasertrasse
  -  Erschließungsgebiete
  -  Gemeindegrenze

Stand: 07/2024  
Kartengrundlage: OpenStreetMap2024



